STAV	NÁVRH	ÚZ. REZERVY	
			HRANICE ŘEŠENÉHO ÚZEMÍ OBCE
Zákupy 790567			HRANICE, NÁZEV KATASTRÁLNÍCH ÚZEMÍ
STARÝ ŠIDLOV			MÍSTNÍ A POMÍSTNÍ NÁZVOSLOVÍ
			HRANICE POZEMKOVÝCH PARCEL
			VODNÍ TOKY - LINIE
			VRSTEVNICE
			ZASTAVĚNÉ ÚZEMÍ AKTUALIZOVANÉ K DATU 27.5.2024
	1-01/Z		PLOCHY ZMĚN - ZASTAVITELNÉ PLOCHY - HRANICE, OZNAČENÍ
	1-01/P		PLOCHY ZMĚN - PLOCHY PŘESTAVBY - HRANICE, OZNAČENÍ
	1-03/N		PLOCHY ZMĚN V KRAJINĚ - HRANICE, OZNAČENÍ
		1-01/R	PLOCHY ÚZEMNÍCH REZERV
		4-02/R	KORIDORY ÚZEMNÍCH REZERV

STABILIZOVANÉ PLOCHY	PLOCHY ZMĚN	ÚZEMNÍ REZERVY	**PLOCHY S ROZDÍLNÝM ZPŮSOBEM VYUŽITÍ**
			PLOCHY BYDLENÍ - VENKOVSKÉ
			PLOCHY BYDLENÍ - MĚSTSKÉ INDIVIDUÁLNÍ
			PLOCHY BYDLENÍ - MĚSTSKÉ HROMADNÉ
			PLOCHY REKREACE - HROMADNÉ
			PLOCHY REKREACE - ZAHRÁDKOVÉ OSADY
			PLOCHY OBČANSKÉHO VYBAVENÍ - VEŘEJNÁ INFRASTRUKTURA
			PLOCHY OBČANSKÉHO VYBAVENÍ - SMÍŠENÉ KOMERČNÍ
			PLOCHY OBČANSKÉHO VYBAVENÍ - TĚLOVÝCHOVA A SPORT
			PLOCHY OBČANSKÉHO VYBAVENÍ - HŘBITOVY
			PLOCHY VEŘEJNÝCH PROSTRANSTVÍ - KOMUNIKACE
			PLOCHY SMÍŠENÉ OBYTNÉ - CENTRÁLNÍ
			PLOCHY DOPRAVNÍ INFRASTRUKTURY - SILNIČNÍ
			PLOCHY DOPRAVNÍ INFRASTRUKTURY - VYBAVENÍ
			PLOCHY DOPRAVNÍ INFRASTRUKTURY - DRÁŽNÍ
			PLOCHY TECHNICKÉ INFRASTRUKTURY
			PLOCHY VÝROBY A SKLADOVÁNÍ - PRŮMYSLOVÉ A ŘEMESLNÉ
			PLOCHY VÝROBY A SKLADOVÁNÍ - ZEMĚDĚLSKÉ A LESNICKÉ
			PLOCHY ZEMĚDĚLSKÉ A LESNICKÉ MALOVÝROBY
			PLOCHY SMÍŠENÉ VÝROBNÍ - JINÉ
			PLOCHY VODNÍ A VODOHOSPODÁŘSKÉ
			PLOCHY ZEMĚDĚLSKÉ
			PLOCHY LESNÍ
			PLOCHY PŘÍRODNÍ - LESNÍ
			PLOCHY PŘÍRODNÍ - NELESNÍ
			PLOCHY SMÍŠENÉ NEZASTAVĚNÉHO ÚZEMÍ
			PLOCHY VEŘEJNÝCH PROSTRANSTVÍ - ZELEŇ

STAV	NÁVRH	ÚZ. REZERVY	
			ÚZEMNÍ SYSTÉM EKOLOGICKÉ STABILITY
NC42			BIOCENTRUM NADREGIONÁLNÍHO VÝZNAMU
RK559			BIOCENTRUM REGIONÁLNÍHO VÝZNAMU
RK606			BIOKORIDOR REGIONÁLNÍHO VÝZNAMU
1164			BIOCENTRUM MÍSTNÍHO VÝZNAMU
42/1164			BIOKORIDOR MÍSTNÍHO VÝZNAMU
			DOPRAVNÍ INFRASTRUKTURA
	D33B		KORIDOR PRO MODERNIZACI A PŘELOŽKY ŽELEZNIČNÍ TRATI, ÚSEK MIMOŇ - ZÁKUPY
	D51A		KORIDOR PRO SILNICE II. TŘÍDY, OBCHVAT ZÁKUPY (ZÁPADNÍ A JIŽNÍ ČÁST)
			SILNICE II. TŘÍDY
			SILNICE III. TŘÍDY
II/268 S 9,5/70	II/268 S 9,5/70		SILNICE II. A III. TŘÍDY - KATEGORIZACE
MS2 9,5/7,5/50	MS2 9,5/7,5/50		TYP PŘÍČNÉHO USPOŘÁDÁNÍ VÝZNAMNĚJŠÍCH MÍSTNÍCH KOMUNIKACÍ
G, P			DOPRAVNÍ VYBAVENÍ - GARÁŽE, PARKOVIŠTĚ
			ŽELEZNIČNÍ ZASTÁVKA KE ZRUŠENÍ / NOVÁ, IZOCHRONA DOCHÁZKOVÉ VZDÁLENOSTI 800 M
			AUTOBUSOVÉ ZASTÁVKY, IZOCHRONA DOCHÁZKOVÉ VZDÁLENOSTI 400 M
			HLAVNÍ PĚŠÍ TRASY
			CYKLOTRASY
			ÚZEMÍ POTENCIÁLNĚ DOTČENÉ HLUKEM Z DOPRAVY - ORIENTAČNÍ HLUKOVÁ IZOFONA
			TECHNICKÁ INFRASTRUKTURA - VYBRANÉ JEVY
	EVL PUR201		KORIDOR PRO DVOJITÉ VEDENÍ VVN 400 kV, ÚSEK TR BABYLON - TR BEZDĚČÍN
			DÁLKOVÝ OPTICKÝ KABEL
			RADIORELÉOVÉ TRASY

STAV	NÁVRH	ÚZ. REZERVY	
			VYBRANÉ LIMITY VYUŽITÍ ÚZEMÍ
			HRANICE CHKO KOKOŘÍNSKO - MÁCHŮV KRAJ
			HRANICE ZÓN ODSTUPŇOVANÉ OCHRANY PŘÍRODY
			HRANICE EVL HORNÍ PLOUČNICE A EVL JESTŘEBSKO - DOKESKO
			HRANICE PTAČÍ OBLASTI ČESKOLIPSKO - DOKESKÉ PÍSKOVCE A MOKŘADY
			LOKALITY VÝSKYTU ZVLÁŠŤ CHRÁNĚNÝCH DRUHŮ ROSTLIN
			VÝZNAMNÉ KRAJINNÉ PRVKY REGISTROVANÉ
			BIOTOP VYBRANÝCH ZVLÁŠŤ CHRÁNĚNÝCH DRUHŮ VELKÝCH SAVCŮ - JÁDROVÉ ÚZEMÍ / MIGRAČNÍ KORIDOR
			HRANICE STANOVENÉHO ZÁPLAVOVÉHO ÚZEMÍ Q100
			HRANICE AKTIVNÍ ZÓNY ZÁPLAVOVÉHO ÚZEMÍ
			ÚZEMÍ ARCHEOLOGICKÝCH NALEZIŠŤ I. a II. STUPNĚ
			HRANICE MĚSTSKÉ PAMÁTKOVÉ ZÓNY
			HRANICE NÁRODNÍ KULTURNÍ PAMÁTKY
			OCHRANNÉ PÁSMO NÁRODNÍ KULTURNÍ PAMÁTKY
			NEMOVITÉ KULTURNÍ PAMÁTKY
			PIETNÍ MÍSTA, VÁLEČNÉ HROBY
			CHRÁNĚNÁ LOŽISKOVÁ ÚZEMÍ
			DOBÝVACÍ PROSTORY
			VÝHRADNÍ LOŽISKA NEROSTNÝCH SUROVIN
			PROGNÓZNÍ LOŽISKA NEROSTNÝCH SUROVIN
			PODDOLOVANÁ ÚZEMÍ
			STARÁ DŮLNÍ DÍLA
			SESUVY AKTIVNÍ
			SESUVY POTENCIONÁLNÍ
			SESUVY STABILIZOVANÉ
			PLOCHY MELIOROVANÉ, HLAVNÍ ODVODŇOVACÍ ZAŘÍZENÍ - LINIE
			ZEMĚDĚLSKÝ PŮDNÍ FOND I. A II. TŘÍDY OCHRANY
			VZDÁLENOST 50 M OD OKRAJE LESA
			OCHRANNÉ PÁSMO SILNIC II. A III. TŘÍDY
			OCHRANNÉ PÁSMO DRÁHY
			OCHRANNÉ PÁSMO LETIŠTĚ - VNITŘNÍ PŘEKÁŽKOVÁ ROVINA VZLETOVÉHO PROSTORU
			OCHRANNÉ PÁSMO VODNÍCH ZDROJŮ 1.STUPNĚ
			OCHRANNÉ PÁSMO VODNÍCH ZDROJŮ 2.STUPNĚ
			OCHRANNÉ PÁSMO ČOV
			OCHRANNÉ PÁSMO NADZEMNÍCH VEDENÍ VVN, VN
			BEZPEČNOSTNÍ PÁSMO VTL PLYNOVODU
			Celé správní území obce je situováno v zájmovém území MO ČR

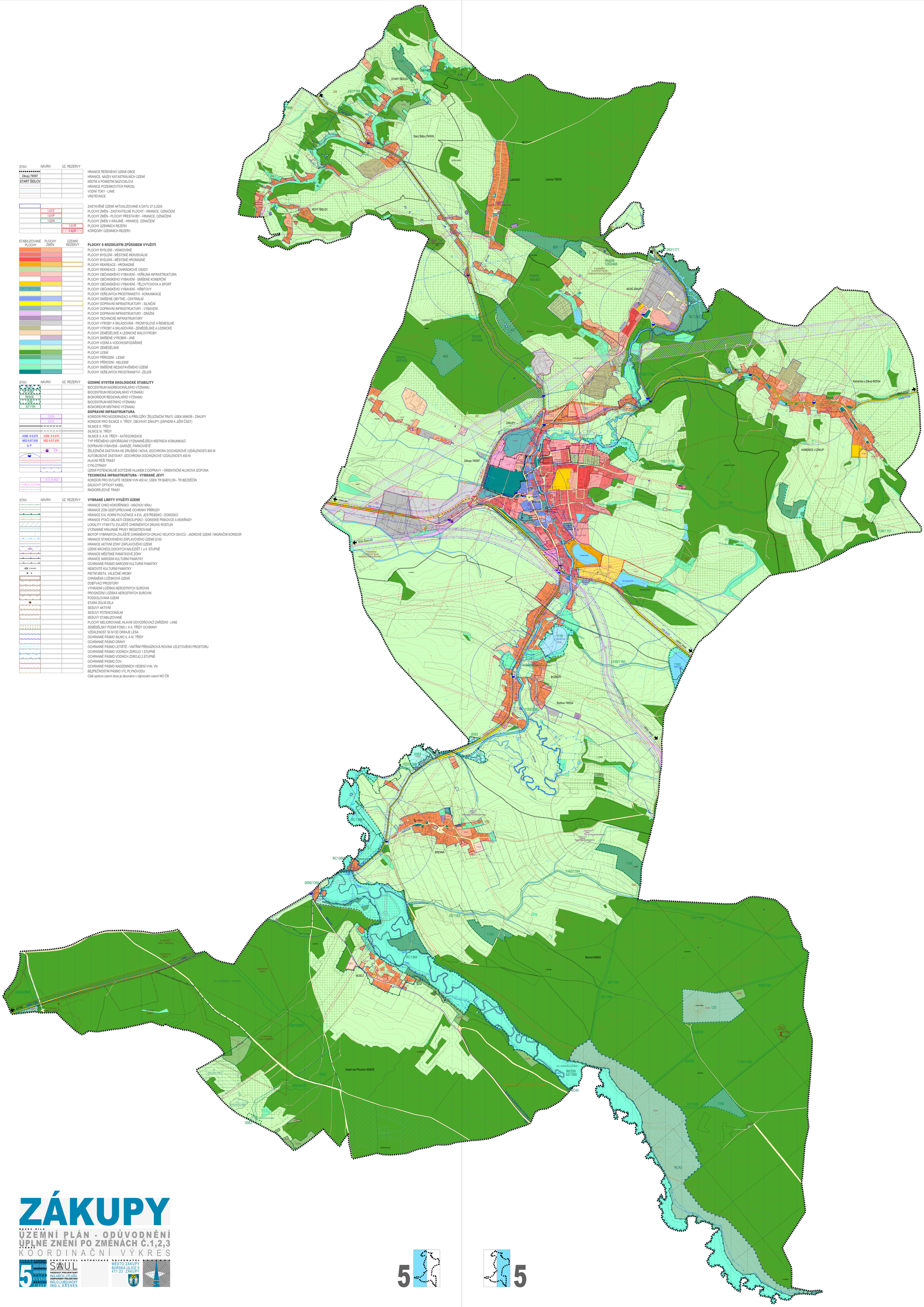

ZÁKUPY

NÁZEV DÍLA

ÚZEMNÍ PLÁN - ODŮVODNĚNÍ
ÚPLNÉ ZNĚNÍ PO ZMĚNÁCH Č.1,2,3

VÝKRES

KOORDINAČNÍ VÝKRES

ČÍSLO VÝKRESU: 5
ZAKÁZKA: 022/2020
ZMĚNA: 000/0000
DATUM: 01/2025
MĚŘÍTKO: 1:5000

ZHOTOVITEL: SAUL
VEDOUCÍ PROJEKTANT: ING.ARCH.J.PLAŠIL
ZODPOVĚDNÝ PROJEKTANT: ING.O.LUBOJACKÝ, ING.L.KŘENEK

AUTORIZACE

OBJEDNATEL: MĚSTO ZÁKUPY, BORSKÁ ULICE 5, 471 23 ZÁKUPY

LEGENDA

5

5