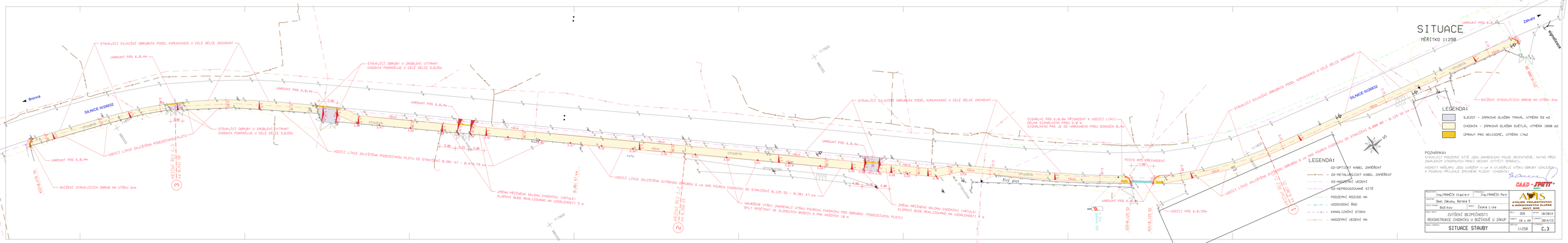
SITUACE
MĚŘÍTKO 1:250
LEGENDA:
SJEZDY - ZÁMKOVÁ DLAŽBA TMAVÁ, VÝMĚRA 59 m2
CHODNÍK - ZÁMKOVÁ DLAŽBA SVĚTLÁ, VÝMĚRA 1090 m2
ÚPRAVY PRO NEVIDOMÉ, VÝMĚRA 17m2
POZNÁMKA:
STÁVAJÍCÍ PODZEMNÍ SÍTĚ JSOU ZAKRESLENY POUZE ORIENTAČNĚ. NUTNO PŘED ZAHÁJENÍM VÝKOPOVÝCH PRACÍ NECHAT VYTYČIT SPRÁVCI.
HODNOTY NÁŠLAPU JSOU UVADĚNY V cm A VYJADŘUJÍ VÝŠKU OBRUBY VZHLEDEM K POVRCHU PŘÍLEHLÉ ZPEVNĚNÉ PLOCHY (CHODNÍK)
LEGENDA:
O2-OPTICKÝ KABEL ZAMĚŘENÝ
O2-METALIKOVÝ KABEL ZAMĚŘENÝ
O2-NAZEMNÍ VEDENÍ
O2-NEPROVOZOVANÉ SÍTĚ
PODZEMNÍ ROZVOD NN
VODOVODNÍ ŘAD
KANALIZAČNÍ STOKA
NAZEMNÍ VEDENÍ NN
CAAD - ZPRÁVY
Ing.FRANČÍK Vladimír
Ing.FRANČÍK Petr
Obec Záhuby, Borská 5
Božíkov
Česká Lípa
ATELIER ZPRÁVY PROJEKTOVÝCH A INŽENÝRSKÝCH KLAUZER
ZVÝŠENÍ BEZPEČNOSTI
REKONSTRUKCE CHODNÍKU V BOŽÍKOVĚ U ZÁKUP
DOS
10/2014
10 a 44
2014/15
SITUACE STAVBY
1:250
C.3