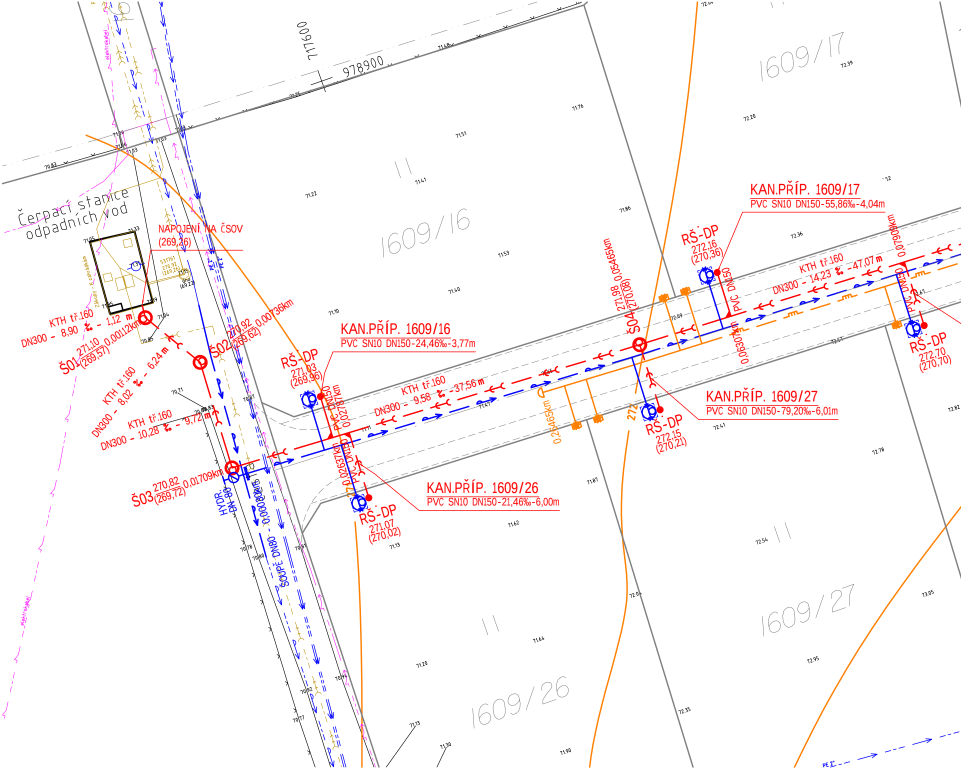
717600
978900
Čerpací stanice odpadních vod
NAPOJENÍ NA ČSOV
(269,26)
531761
270,92
(269,26)
dno
(69,22)
Zákupy - K zahrádkám
elektrokabel
PE 2"
KTH tř.160
DN300 - 8,90 ‰ - 1,12 m
Š01 271,10 (269,57) 0,00112km
Š02 270,92 (269,62) 0,00736km
KTH tř.160
DN300 - 8,02 ‰ - 6,24 m
KTH tř.160
DN300 - 10,28 ‰ - 9,72 m
Š03 270,82 (269,72) 0,01709km
HYDR. DN 80
ŠOUPĚ DN80 - 0,00030km
RŠ-DP
271,03
(269,96)
KAN.PŘÍP. 1609/16
PVC SN10 DN150-24,46‰-3,77m
PVC DN150
0,02787km
KTH tř.160
DN300 - 9,58 ‰ - 37,56 m
0,02637km
PVC DN150
RŠ-DP
271,07
(270,02)
KAN.PŘÍP. 1609/26
PVC SN10 DN150-21,46‰-6,00m
0,26465km
Š04 271,98 (270,08) 0,05465km
RŠ-DP
272,16
(270,36)
KAN.PŘÍP. 1609/17
PVC SN10 DN150-55,86‰-4,04m
PVC DN150
0,06307km
KTH tř.160
DN300 - 14,23 ‰ - 47,07 m
0,07909km
PVC DN150
RŠ-DP
272,70
(270,70)
RŠ-DP
272,15
(270,21)
KAN.PŘÍP. 1609/27
PVC SN10 DN150-79,20‰-6,01m
272
1609/16
1609/17
1609/26
1609/27
II
70.83
71.03
71.25
71.48
71.76
71.51
71.41
71.22
71.86
72.20
72.39
72.36
71.53
71.40
71.10
72.09
72.57
72.41
72.78
72.82
71.87
71.62
71.13
72.54
73.05
71.64
71.20
72.95
72.35
71.90
71.30
70.71
70.87
70.78
70.80
70.81
70.94
70.92
70.77
71.05
71.33
71.35
71.15
71.04
70.85
71.47
71.11

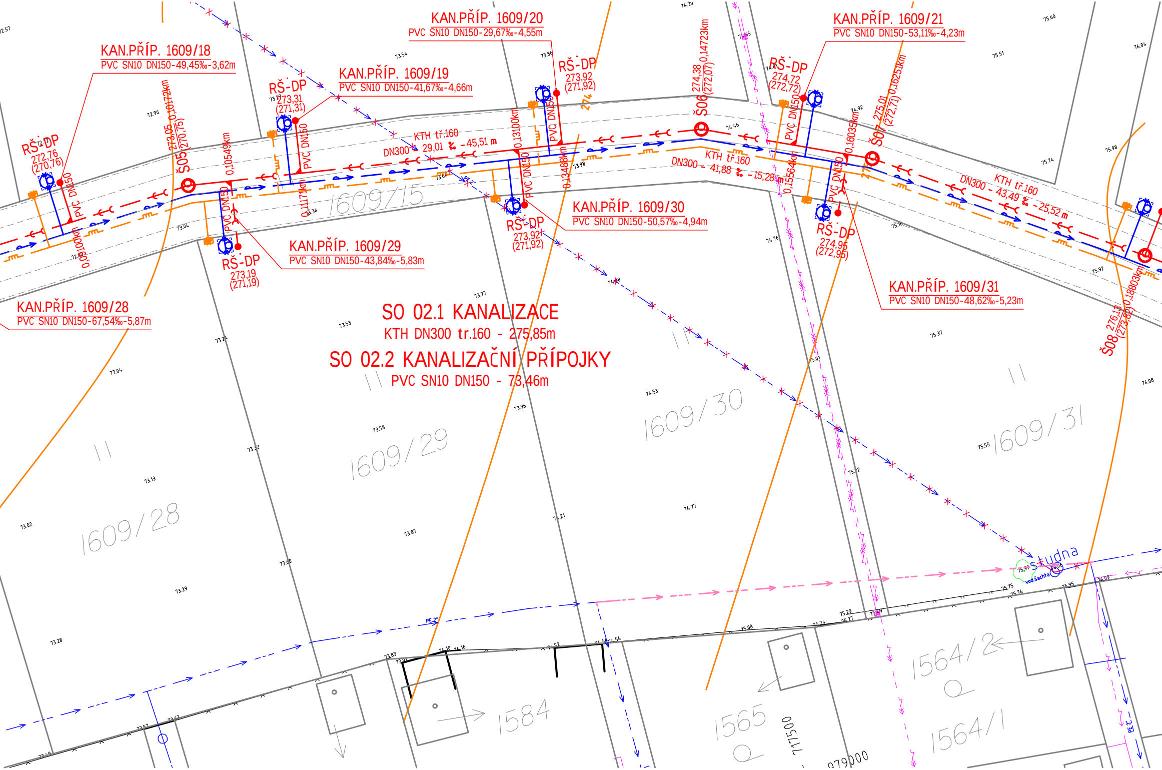

SO 02.1 KANALIZACE
KTH DN300 tr.160 - 275,85m
SO 02.2 KANALIZAČNÍ PŘÍPOJKY
PVC SN10 DN150 - 73,46m

KAN.PŘÍP. 1609/18
PVC SN10 DN150-49,45‰-3,62m
KAN.PŘÍP. 1609/19
PVC SN10 DN150-41,67‰-4,66m
KAN.PŘÍP. 1609/20
PVC SN10 DN150-29,67‰-4,55m
KAN.PŘÍP. 1609/21
PVC SN10 DN150-53,11‰-4,23m
KAN.PŘÍP. 1609/28
PVC SN10 DN150-67,54‰-5,87m
KAN.PŘÍP. 1609/29
PVC SN10 DN150-43,84‰-5,83m
KAN.PŘÍP. 1609/30
PVC SN10 DN150-50,57‰-4,94m
KAN.PŘÍP. 1609/31
PVC SN10 DN150-48,62‰-5,23m
RŠ-DP 272,76 (270,76)
RŠ-DP 273,31 (271,31)
RŠ-DP 273,92 (271,92)
RŠ-DP 274,72 (272,72)
RŠ-DP 273,19 (271,19)
RŠ-DP 273,92 (271,92)
RŠ-DP 274,95 (272,95)
Š05 273,05 (270,75) 0,10172km
Š06 274,38 (272,07) 0,14723km
Š07 275,01 (272,71) 0,16251km
Š08 276,13 (273,83) 0,18803km
0,09100km
0,10549km
0,11171km
0,13100km
0,13488km
0,15564km
0,16035km
KTH tř.160
DN300 - 29,01 ‰ - 45,51 m
KTH tř.160
DN300 - 41,88 ‰ - 15,28 m
KTH tř.160
DN300 - 43,49 ‰ - 25,52 m
PVC DN150
274
PE 2"
1609/15
1609/28
1609/29
1609/30
1609/31
1584
1565
1564/2
1564/1
Studna
vod.šachta
717500
979000

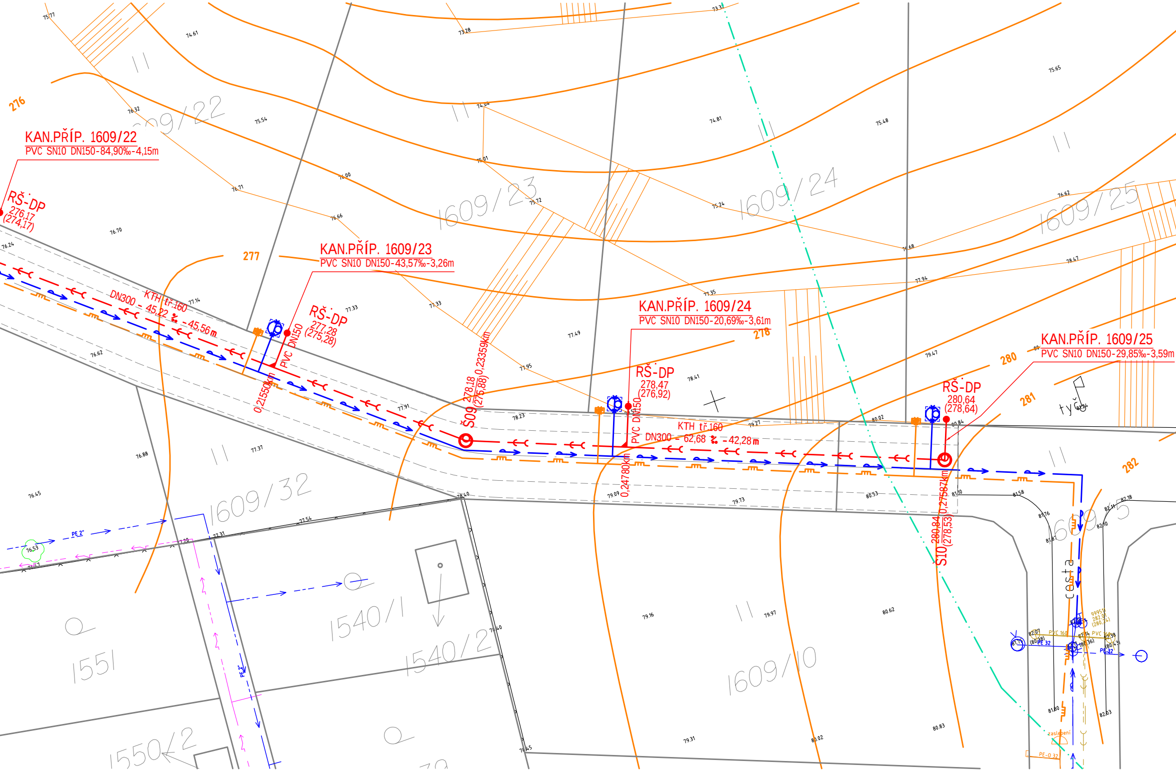

KAN.PŘÍP. 1609/22
PVC SN10 DN150-84,90‰-4,15m
RŠ-DP
276,17
(274,17)
KAN.PŘÍP. 1609/23
PVC SN10 DN150-43,57‰-3,26m
RŠ-DP
277,28
(275,28)
PVC DN150
0,21550km
KTH tř.160
DN300 - 45,22 ‰ -45,56m
Š09
278,18
(276,88)
0,23359km
KAN.PŘÍP. 1609/24
PVC SN10 DN150-20,69‰-3,61m
RŠ-DP
278,47
(276,92)
PVC DN150
0,24780km
KTH tř.160
DN300 - 62,68 ‰ -42,28m
KAN.PŘÍP. 1609/25
PVC SN10 DN150-29,85‰-3,59m
RŠ-DP
280,64
(278,64)
S10
280,84
(278,53)
0,27587km
276
277
278
280
281
282
1609/22
1609/23
1609/24
1609/25
1609/32
1609/10
1540/1
1540/2
1551
1550/2
cesta
tyč
PE 2"
PE 32
PVC 160
PE-0 32
zaslepení

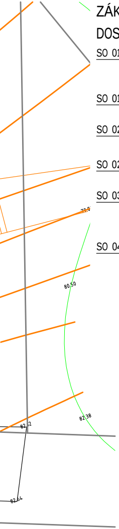
79.0
80.50
82.38
82.?2
82.64

# ZÁKUPY

## DOSTAVBA VODOHOSPODÁŘSKÉ INFRASTUKTURY na p.p.č. 1609 - II.ETAPA

SO 01.1 VODOVODNÍ ŘAD
HDPE DN/OD 90x5,4 PN 10 SDR17 RC - 264,89m
HDPE DN/OD 110x6,6 PN 10 SDR17 RC - 23,00m

SO 01.2 VODOVODNÍ PŘÍPOJKY
HDPE DN/OD 32x2,9 PN 16 SDR11 RC + VŠ - 68,17m

SO 02.1 KANALIZACE
KTH tř.160 DN 300 - 275,87m

SO 02.2 KANALIZAČNÍ PŘÍPOJKY
PVC 150 SN 10 + RŠ DN 400 - 73,46m

SO 03 STL PLYNOVOD - PZ
HLAVNÍ ŘAD - HDPE DN/OD 63x5,8 PN 16 SDR11 RC - 264,65m
DOMOVNÍ PŘÍPOJKY - HDPE DN/OD 32x2,9 PN 16 SDR11 RC + PILÍŘ - 64,95m

SO 04 UŽITKOVÝ VODOVOD
HDPE DN/OD 63x5,8 PN 16 SDR11 RC - 43,68m

## LEGENDA:

PITNÝ VODOVOD - NOVÝ
KANALIZACE SPLAŠKOVÁ - NOVÁ
STL PLYNOVOD - NOVÝ
UŽITKOVÝ VODOVOD - NOVÝ
PITNÝ VODOVOD - STÁVAJÍCÍ - SčVK
KANALIZACE SPLAŠKOVÁ - STÁVAJÍCÍ - SčVK
KANALIZACE BEZP.PŘEPAD - SčVK
KANALIZAČNÍ VÝTLAK - SčVK
STL PLYNOVOD - STÁVAJÍCÍ - GAS Net
UŽITKOVÝ VODOVOD - STÁVAJÍCÍ - Město Zákupy
UŽITKOVÝ VODOVOD - RUŠENÝ - Město Žandov
PODZEMNÍ VEDENÍ NN - EL.PŘÍP.ČS UŽIT.VOD - Město Zákupy
PODZEMNÍ VEDENÍ NN - ČEZ Distribuce
NADZEMNÍ VEDENÍ VN - ČEZ Distribuce
OCHRANNÉ PÁSMO LESA

S

**Veškerá stávající podzemní zařízení jsou zakreslena pouze orientačně, před započetím stavby je třeba zajistit vytýčení jejich přesné polohy u příslušného spávce sítě.**
**U křížení a souběhu s těmito zařízeními musí být dodržena ČSN 73 60 05 Prostorové uspořádání sítí.**
**Výškový systém - BpV; Souřadný system JTSK**

Vodohospodářské
PROJEKTY S.R.O.

VODOHOSPODÁŘSKÉ PROJEKTY s.r.o.
Nám.T.G.Masaryka č.p.130, Česká Lípa 470 01
IČ 227 93 186

| | |
|---|---|
| vedoucí projektu: | projektoval: |
| Ing. J. Tavodová | Ing. R.Ranincová |
| kraj: | Liberecký |
| investor: | Město Zákupy, Borská 5, 471 23 Zákupy |

název akce:

Zákupy
dostavba infrastruktury na ppč.1609/1
II. etapa

| | |
|---|---|
| datum: | listopad 2017 |
| měřítko: | 1:250 |
| formát: | 7x A4 |
| stupeň PD: | DUR, DSP |
| číslo přílohy: | číslo paré: |
| D.1.2.2 | |

název výkresu:

PODROBNÁ SITUACE
SO 02.1 KANALIZACE; SO 02.2 KANALIZANÍ PŘÍPOJKY